

Soek jy 'n fantastiese tutor?

www.teachme2.com/matriek





basic education

Department:
Basic Education
REPUBLIC OF SOUTH AFRICA

NASIONALE SENIOR SERTIFIKAAT

GRAAD 12

MUSIEK V1

NOVEMBER 2022

NASIENRIGLYNE

PUNTE: 120

Hierdie nasienriglyn bestaan uit 33 bladsye.

AFDELING A: MUSIEKTEORIE (VERPLIGTEND)

(90 minute)

Beantwoord AFDELING A op die VRAESTEL.

**Beantwoord VRAAG 1
EN VRAAG 2.1 OF 2.2 OF 2.3
EN VRAAG 3.1 OF 3.2
EN VRAAG 4.1 OF 4.2.**

VRAAG 1

(25 minute)

Bestudeer die uittreksel hieronder en beantwoord die vrae wat volg.

The musical score is for a piano piece in D major (two sharps) and 2/4 time. It consists of three systems of music.

- System 1 (Measures 1-4):**
 - Measure 1: Treble clef, piano (*pp*).
 - Measure 2: Marked (X).
 - Measure 3: Marked (Y), with a crescendo (*cresc.*) marking.
 - Measure 4: Marked (M).
- System 2 (Measures 5-8):**
 - Measure 5: Marked (Z).
 - Measure 6: Marked 1.8.
 - Measure 7: Marked rit. (ritardando).
 - Measure 8: Marked (a), (b), and sub. *pp* (subito piano).
- System 3 (Measures 9-12):**
 - Measure 9: Marked (N).
 - Measures 10-12: Continuation of the melodic and harmonic material.

1.1 Na watter toonsoort moduleer die uittreksel in maat 5 tot 8¹?

Antwoord: B mineur

1 punt

(1)

1.2 Benoem die interval by (a) volgens tipe en afstand.

Antwoord: Verminderde 7^{de}

1 punt
Geen ½ punt

(1)

1.3 Noteer die omkering van die interval by (b).

Antwoord:



OF

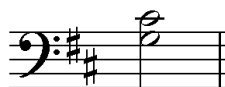

1 punt
Geen ½ punte
Enige nootwaarde is
aanvaarbaar.
Mag melodies noteer word.

(1)

1.4 Herskryf die drieklank by (M) in die altsleutel en behou dieselfde toonhoogte.

Antwoord:



OF



Sleutel = ½ punt
Note = ½ punt

(1)

1.5 Beskryf die drieklank by (N) volgens tipe en posisie.

Antwoord: Majeur, Eerste omkering

½ + ½ = 1 punt

(1)

1.6 Herskryf (X) deur dubbel die nootwaardes te gebruik. Dui die nuwe tydmaatteken aan.

Antwoord:



Tydmaatteken = 1 punt
Note = 1 punt
C ook aanvaarbaar
Geen punt vir 4 of C

(2)

1.7 Transponeer (Y) 'n volmaakte vyfde hoër. Dui die nuwe toonsoortteken aan.

Antwoord:



Toonsoortteken = 1 punt
Note = 1 punt

(2)

- 1.8 Skryf 'n gepaste afgaande sekwens in maat 6 deur die motief by (Z) te gebruik. Skryf jou antwoord op die partituur.

Antwoord:



Gedeeltelike korrekte antwoord:



1 punt

Geen ander afgaande sekwens sal harmonies korrek wees nie.

Indien gedeeltelike korrekte antwoord gegee is, ken slegs ½ punt toe.

(1)

- 1.9 Bestudeer die toonhoogtes van die diskantsleutelparty in maat 1 en 2. Hou slegs hierdie toonhoogtes in gedagte en identifiseer die tipe toonleer.

Antwoord: Pentatonies

1 punt

(1)

- 1.10 Kies die Italiaanse term wat die teenoorgestelde as rit. (ritardando) beteken. Maak 'n kruisie (X) in die toepaslike blokkie.

Antwoord:

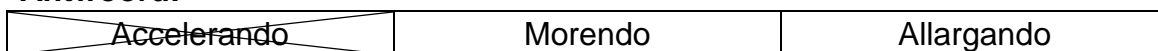

1 punt

(1)

- 1.11 Skryf die opgaande blues-toonleer vanaf die gegewe noot.

Antwoord:



OF



½ punt per noot = 3 punte

(3)
[15]

VRAAG 2**(25 minute)****Beantwoord ÓF VRAAG 2.1 ÓF VRAAG 2.2.**

- 2.1 Voltooi die aanvang hieronder om 'n twaalfmaat-melodie in drieledige vorm vir enige enkellyn- melodiese instrument van jou keuse te vorm. Noem die instrument en verskaf 'n geskikte tempo-aanduiding. Voeg dinamiek- en artikulasie-aanduidings op geskikte plekke by.

Konseptantwoord: Instrument: Saksofoon/Klarinet/Fluit/Trompet/Viool, ens.
Tempo: Moderato/Allegretto, ens.

A

Imperfect cadence in G
Perfect cadence in D/C/e
Onvolmaakte kadens in G
Volmaakte kadens in D/C/e

B

5

Imperfect cadence in G
Perfect cadence in D/C/e
Onvolmaakte kadens in G
Volmaakte kadens in D/C/e

A'

9

Perfect cadence in G
Volmaakte kadens in G

OF

- 2.2 Voltooi die aanvang hieronder in solfanotasie OF in balknotasie om 'n twaalfmaat-melodie in drieledige vorm vir stem te vorm. Noem die stem tipe en verskaf 'n geskikte tempo-aanduiding. Voeg dinamiek-aanduidings op geskikte plekke by. Moet NIE lirieke byvoeg NIE. Gebruik slegs EEN notasiestelsel.

Konseptantwoord: Stem: Sopraan/Alt/Tenoor/Bariton
Tempo: Moderato/Allegretto, ens.

A

Doh is G

| m : d . r : m . , f | m

Imperfect cadence in G
Perfect cadence in D/C/e
Onvolmaakte kadens in G
Volmaakte kadens in D/C/e

B

5

Imperfect cadence in G
Perfect cadence in D/C/e
Onvolmaakte kadens in G
Volmaakte kadens in D/C/e

A'

9

| m : d . r : m . , f | m

Perfect cadence in G
Volmaakte kadens in G

Die melodie sal volgens die kriteria hieronder nagesien word.

BESKRYWING	PUNTETOEKENNING	
Vorm en kadenspunte	1 punt per frase x 3	3
Korrektheid Solfa-notasie: ritmiese en toonhoogte-aanduidings Balknotasie: polse per maat, nootstele, groepering, spasiëring en toevallige tekens	Minus ½ punt per fout tot 'n maksimum van 2 punte	2
Kwaliteit - Kwaliteit van melodie en toepaslikheid vir die gekose instrument - Toepaslike tempo, artikulasie en dinamiese aanduidings verhoog die kwaliteit van die antwoord - Musikaliteit	9–10 Uitstekend <i>Samehangend en musikaal; frases definieer vorm verbeeldingryk; aanvangsmotief innoverend voortgesit; suksesvolle gebruik van tonaliteit; melodiese kontoer meesterlik hanteer; kreatiewe benadering tot die keuse van toonhoogtes en ritme</i>	10
	7–8 Goed <i>Korrek en musikaal; frases dui die vorm duidelik aan; aanvangsmotief sinvol voortgesit; stabiele tonaliteit; melodiese kontoer bevredigend; keuse van toonhoogtes en ritme akkuraat</i>	
	4–6 Gemiddeld <i>Musikaal nie oortuigend; nie alle frases duidelik; aanvangsmotief nie goed gebruik; tonaliteit onstabiel; melodiese kontoer onder verdenking; keuse van toonhoogtes en ritme verbeeldingloos</i>	
	0–3 Onaanvaarbaar <i>Maak geen musikale sin; frases maak nie sin nie; aanvangsmotief geïgnoreer; geen tonale sin; geen melodiese kontoer; toonhoogtes en ritme onsamehangend</i>	
TOTAAL	Nasieners mag ½ punte gebruik	15

[15]

VRAAG 3**(10 minute)****Beantwoord ÓF VRAAG 3.1 ÓF VRAAG 3.2.**

3.1 Bestudeer die uittreksel hieronder en beantwoord die vrae.

Ab: I^6 V^6 vi I^6_4 vii^{o6}

(i) (f) (g) (ii)

ii V^7

(h) (iv)

(iii)

iii $E^b: vi$ (Z)

3.1.1 Besyfer die akkoorde by (a) tot (h) op die partituur met Romeinse syfers, bv. vii^{o6}/vii^{ob} .**Antwoord:** Sien partituur

1 punt per akkoord = 8 punte Minus $\frac{1}{2}$ punt indien omkering of 7 ^{de} weggelaat of foutief is

(8)

3.1.2 Benoem die toonsoort en die kadens wat by (Z) gevorm word.

Antwoord:

Volmaakte kadens

 E^b Majeur

1 punt elk = 2 punte

(2)

3.1.3 Lewer kommentaar op die akkoord in die laaste maat.

Antwoord:

- Dit impliseer die tonika akkoord van E^b majeur omdat die 3^{de} (G) en die 5^{de} (B^b) weggelaat is
- Die enigste noot teenwoordig is E^b (grond) in die bas- en diskantparty
- Dit is nie 'n akkoord nie, maar slegs die tonika noot van die nuwe toonsoort E^b majeur
- Dit kan akkoord V in A^b majeur wees wanneer die voorafgaande akkoord as 'n tussendominant beskou word
- Die tekstuur dun uit na twee parte in maat 12 (soos in maat 5, 6 en 9) en daarom is slegs die grondnoot van die tonika teenwoordig

Enige EEN = 1 punt

(1)

3.1.4 Benoem die tipe non-akkoordnote by (i) tot (iv).

- Antwoord:**
- (i) (Onderste) Wisselnoot
 - (ii) Terughouding
 - (iii) Deurgangsnoot
 - (iv) Vooruitneming

1 punt elk = 4 punte

(4)

[15]**OF**

3.2 Bestudeer die uittreksel hieronder en beantwoord die vrae.

Antwoord:

(a) (b) (c)

(d) (e) (f)

(g) (h) (j)

(iii) (iv) (Z)

3.2.1 Identifiseer die akkoorde by (a) tot (h) en (j). Skryf akkoordsimbole in die spasies verskaf bokant die notebalk, bv. C/E.

Antwoord: Sien partituur

1 punt per akkoord = 9 punte
Minus ½ punt indien omkering foutief is

(9)

3.2.2 Benoem die kadens wat by (Z) gevorm word.

Antwoord: Volmaakte kadens

1 punt

(1)

3.2.3 Lewer kommentaar op die gebruik van die F^b in die diskantparty in maat 8.

Antwoord:

- Afgaande chromatiese versiering
- Chromatiese deurgangsnoot
- Dit is die verlaagde 9^{de} wat by E^{b7} bygevoeg is

Enige EEN = 1 punt

(1)

3.2.4 Benoem die tipe non-akkoordnote by (i) tot (iv).

- Antwoord:**
- (i) (Beklemtoonde) Deurgangsnoot
 - (ii) Terughouding
 - (iii) Vooruitneming
 - (iv) (Boonste) Wisselnoot

1 mark elk = 4 punte

(4)

[15]

Die harmonisasie sal volgens die kriteria hieronder nagesien word.

BESKRYWING	PUNTETOEKENNING	
Korrektheid Notasie, verdubbeling, spasiëring, stemvoering	<i>Minus ½ punt per fout maar nie meer as 1 punt per akkoord nie</i>	11
Akkoordprogressie Akkoordkeuse, korrektheid van kadens	<i>1 punt tussen elke paar akkoorde (behalwe tussen maat 4 en 5)</i>	9
Kwaliteit Musikaliteit, nie-akkoordnote, stylbewustheid en kreatiwiteit	<i>Uitstekend = 3½–4 punte</i> <i>Goed = 2½–3 punte</i> <i>Gemiddeld = 1½–2 punte</i> <i>Swak = 0–1 punt</i>	4
	<i>Nota aan die nasiener:</i> <i>Punt uit 24 moet nie 'n ½ punt bevat nie</i>	24 (÷ 2)
TOTAAL		12

(12)
[15]

Kandidate moet krediet kry vir 'n ander/kreatiewe en korrekte harmonisasie wat nie in hierdie nasienriglyn vervat is nie. Besyfering dien as 'n riglyn, maar geen punte word vir die simbole as sodanig toegeken nie.

OF

- 4.2.1 Voltooi die volgende harmoniese progressie deur akkoorde in die basparty in te vul. Gebruik halfnote.

Antwoord:

1 punt per akkoord = 3 punte
Minus ½ per fout tot 'n maksimum van 1 punt per akkoord

(3)

- 4.2.2 Voltooi die stuk hieronder deur toepaslike harmoniese materiaal by te voeg. Gaan voort in die styl wat deur die gegewe materiaal in maat 1 en 2 gesuggereer word.

Konseptantwoord:

Chord progression:

Akkoordprogressie:

Correctness:

Korrektheid:

Die antwoord sal volgens die kriteria hieronder nagesien word.

BESKRYWING	PUNTETOEKENNING	
Korrektheid Notasie, spasiëring, stemvoering ('voicing')	<i>Minus ½ punt per fout maar nie meer as 1 punt per akkoord nie</i>	11
Akkoordprogressie Akkoordkeuse, korrektheid van kadens	<i>1 punt tussen elke paar akkoorde (behalwe tussen maat 4 en 5 en 8)</i>	9
Kwaliteit Musikaliteit, nie-akkoordnote, stylbewustheid en kreatiwiteit	<i>Uitstekend</i> = 3½–4 punte <i>Goed</i> = 2½–3 punte <i>Gemiddeld</i> = 1½–2 punte <i>Swak</i> = 0–1 punt	4
	<i>Nota aan die nasiener: Punt uit 24 moet nie 'n ½ punt bevat nie</i>	24 (÷ 2)
TOTAAL		12

(12)

[15]

TOTAAL AFDELING A: 60

AFDELINGS B, C, D, E: ALGEMENE MUSIEKKENNIS**(90 minute)****Beantwoord AFDELING B, C, D en E in die ANTWOORDEBOEK.****AFDELING B: ALGEMEEN (VERPLIGTEND)****VRAAG 5**

Nota aan die nasiener: Een punt word toegeken vir elke korrekte feit. Kandidate moet krediet ontvang vir enige korrekte feit wat nie in hierdie nasienriglyn vervat is nie.

VRAAG 5

- 5.1 Verskeie opsies word as moontlike antwoorde op die volgende vrae gegee. Skryf slegs die letter (A–D) langs die vraagnommers (5.1.1 tot 5.1.5) neer, bv. 5.1.6 E.

Antwoord:

- 5.1.1 B
5.1.2 C
5.1.3 D
5.1.4 D
5.1.5 A

(5)

- 5.2 Waarna verwys 'musiekroof' in gepubliseerde en opgeneemde musiek?

Antwoord:

- Die aflaai van gekopieerde musiek sonder om daarvoor te betaal
- Die meedeel van digitale musiek (partiture of opnames)
- Kopiëring van bladmusiek wat nie in die publiek besit word nie
- Onwettige kopiëring van bladmusiek vir privaat/openbare uitvoering
- Verkoop/verspreiding van onwettige gekopieerde musiekpartiture en opnames

*Enige TWEE***(2)**

- 5.3 Verduidelik die term *uitvoertantième*.

Antwoord:

'n Fooi wat deur die uitvoeringskunstenaar aan SAMRO betaal word, wie daareenvolgens die komponis betaal vir die lewendige uitvoering van musiekwerke in die publiek

*1 punt vir 'betaal 'n fooi'**1 punt vir 'lewendige publieke uitvoering'***(2)**

- 5.4 Vir hoe lank is kopiereg geldig in Suid-Afrika?

Antwoord:

Geldig vir 50 jaar na die komponis, liedjieskrywer en outeur se afsterwe

*1 punt***(1)****TOTAAL AFDELING B: 10**

**Beantwoord AFDELING C (IAM)
OF AFDELING D (JAZZ)
OF AFDELING E (WKM) in die ANTWOORDEBOEK.**

AFDELING C: INHEEMSE AFRIKA-MUSIEK (IAM)

Nota aan die nasiener: Alhoewel hierdie nasienriglyne puntsgewys is, mag die leerders die vrae in volsinne beantwoord.

VRAAG 6

- 6.1 Verskeie opsies word as moontlike antwoorde op die volgende vrae gegee. Skryf slegs die letter (A–D) langs die vraagnommers (6.1.1 tot 6.1.5) neer, bv. 6.1.6 E.

Antwoord:

- 6.1.1 D
6.1.2 B
6.1.3 D
6.1.4 D
6.1.5 C

(5)

- 6.2 Dui aan of die volgende stellings WAAR of ONWAAR is. Skryf slegs 'waar' of 'onwaar' langs die vraagnommers (6.2.1 tot 6.2.3) neer.

Antwoord:

- 6.2.1 Waar
6.2.2 Waar
6.2.3 Waar

3 x 1

(3)

- 6.3 Beskryf izibongo soos dit in maskanda gebruik word.

Antwoord:

- Lofgedig wat in die middel van 'n maskanda-lied uitgevoer word
- Gesproke teks in 'n vinnige tempo
- Die deel van ervaringe, byvoorbeeld: armoede, ongelykheid, swerwering, onteining, stamname
- Poëtiese toestelle soos herhaling, parallelisme, beeldspraak word gebruik

2 punte

(2)

- 6.4 Verduidelik die gebruik van die volgende uitvoertegnieke:

Antwoord:

- 6.4.1 Kitaar-tokkeling in maskanda
6.4.2 Keelsang wat botone produseer, meestal deur vroue in isiXhosa musiek
6.4.3 Nabootsing van natuurklankie (voëlgeluide, wind, gebulder van 'n bul ens.)

3 x 1

(3)

6.5 Beskryf die volgende prominente kenmerke soos dit in kwêlamusiek voorkom.

Antwoord:

6.5.1 Melodie

- Kort herhalende melodiese motiewe gebaseer op akkoordnote
- Noue omvang, gewoonlik binne 'n oktaaf (*slegs ½ punt*)
- Gebruik van versierings (*slegs ½ punt*)

6.5.2 Harmonie

- Harmoniese siklus I – IV – I⁶₄ – V

6.5.3 Ritme

- Swing-ritme/sangerige skoffel
- Sinkopasie
- 

3 x 1

(3)

6.6 Na watter musiekstyl verwys 'isimanje manje'?

Antwoord: Mbaqanga

1 mark

(1)

6.7 Voltooi die tabel hieronder deur die liedjies *Banana Ba Rustenburg* en *Wamuhle* met mekaar te vergelyk. Skryf slegs die antwoord langs die vraagnommers (6.7.1 tot 6.7.3) neer.

Antwoord:

6.7.1 Mbaqanga

6.7.2 Saksofoon

6.7.3 Majeur

3 x 1

(3)

[20]

VRAAG 7

Verduidelik kortliks waarom die lied *Melodi Yalla* gaan en waarom dit 'n goeie voorbeeld van mbaqanga is.

Antwoord:**Liedinhoud**

- Die lied handel oor Mahlathini en die Mahotella Queens waarin hulle hulself as die beste uitvoerende kunstenaars van mbaqanga in die stad verklaar
- Die lirieke suggereer 'n spoggeleentheid soortgelyk aan ukuqhatha (tradisionele kompeterende rituele/spelende wedstryd onder die veewagterseuns)

Stylkenmerke

Dit is 'n goeie voorbeeld van mbaqanga omdat dit die tipiese musiekkenmerke bevat soos:

- Ritmiese lewendigheid en danselemente
- Sterk baslyn
- Begin met 'n kitaarinleiding
- Roep en antwoord tussen Mahlathini en die Mahotella Queens en/of tussen Mahlathini en die agtergrondorkes
- Sikliese akkoordprogressie word gebruik

<i>Enige TWEE antwoorde vir liedinhoud</i> <i>Enige DRIE antwoorde vir stylkenmerke</i>
--

[5]**VRAAG 8**

Skryf aantekeninge wat die lied *See You Later* beskryf. Noem die kunstenaar/groep.

Antwoord:

- Aangesien daar geen lirieke is nie, is dit 'n suiwer instrumentale weergawe van die stuk
- Die saksofoon stel die melodie bekend met begeleiding op die kitaar en tromstel
- Die penniefluitjie boots die saksofoonmelodie na in die eerste en tweede frases
- Die saksofoon improviseer op materiaal van die oorspronklike melodie
- Dit is 'n tipiese voorbeeld van kwêla-musiek in 'n matige tempo

Kunstenaar

- Lemmy Mabaso

<i>VIER korrekte feite</i> <i>EEN punt vir kunstenaar</i>
--

[5]

VRAAG 9

9.1 Identifiseer die lied en betrokke kunstenaar/orkes in die uittreksel hieronder.



Antwoord:

Naam van die lied

- *Wena Wedwa*

Kunstenaar/groep

- Thee Legacy

<i>Liedjie = 1 punt</i> <i>Kunstenaar = 1 punt</i>

(2)

9.2 Verduidelik waar die musiekuitreksel in hierdie lied voorkom. Beskryf hoe die musiek op hierdie punt in die lied verander.

Antwoord:

Waar dit voorkom

- Aan die einde van die lied

Beskrywing van veranderinge

- Verander van majeur na chromaties
- Die hele groep sing in unisoon
- Slegs a capella met geen vokale perkussie nie (beat boxing)

<i>Waar die uittreksel voorkom</i> = 1 punt <i>Beskrywing van veranderinge</i> = 2 punte

(3)

[5]

VRAAG 10

Philip Tabane gebruik Afrika-spiritualiteit wat aan malombo-musiek 'n kenmerkende kwaliteit gee.

Skryf 'n opstel waarin jy verduidelik hoe Afrika-spiritualiteit Philip Tabane se musiek beïnvloed het. Verwys na TWEE van sy liedjies/albums in jou antwoord.

Antwoord:**Voorbeeld van 'n inleiding**

Philip Tabane word groot met malopo-musiek aangesien sy moeder 'n tradisionele geneser was. Deur na malopo-musiek te luister, hul danse te sien en waar te neem hoe hulle met die voorvaderlike geeste kommunikeer, het 'n groot invloed op sy musiek gehad.

Afrika spiritualiteit	Philip Tabane
<ul style="list-style-type: none"> Afrika spirituele liederes is van natuur herhalend 	<ul style="list-style-type: none"> Gebruik die 12-maat blues sikliese progressie
<ul style="list-style-type: none"> Kommunikeer met die voorvaders Roep die voorvaders op 	<ul style="list-style-type: none"> In <i>Ngwana Oya Lela</i> en <i>Phamba Madiba</i> word lofgedig, koedoeoring en fluit (wat die baPedi Kibapyp voorstel) gebruik om die voorvaders op te roep Musiek roep voorvaderlike geeste op deur gebruik te maak van onomatopeïese vokale klanke wat op die kitaar nageboots word
<ul style="list-style-type: none"> Gebruik improvisasie 	<ul style="list-style-type: none"> Vrye interaksie tussen die stem en die trom of die stem en die fluit Die trom of die fluitmelodieë word gewoonlik geïmproviseer
<ul style="list-style-type: none"> Gedurende rituele vorm tromspel tesame met ratels die begeleiding vir danse van beide die geneser en die pasiënt soos die voorvaderlike geeste die pasiënt se liggaam verlaat of binnegaan 	<ul style="list-style-type: none"> Die tromritmes wat in bv. <i>Phamba Madiba</i> gebruik word, is dieselfde as wat deur die geneser vir danse gebruik word en sodoende die geeste oproep en 'n trans binnegaan Philip Tabane is veral bekend om in 'n trans te gaan gedurende sy uitvoerings Die beenratels wat deur die genesers gedra word, word altyd deur Philip Tabane en sy uitvoerders gedra
<ul style="list-style-type: none"> Tromspel dra tradisionele waarde, geloof en doeane Tromme dien as medium vir kommunikasie 	<ul style="list-style-type: none"> In al sy liedjies maak hy uitsonderlik gebruik van Afrika-tromme Malombo tromme wat van die baobab-boom (boom van die baPedi voorvaders) gemaak is, word as 'n medium van kommunikasie met die voorvaders gebruik

Liedjies/Albums

- Phamba Madiba (White river)*
- Dithabeng*
- Kika*

Voorbeeld van 'n slot

Die insluiting van Afrika-spiritualiteit maak malombo 'n unieke styl wat deur min nagestreef word.

Die opstel sal aan die hand van die volgende kriteria nagesien word:

KRITERIA	PUNTETOEKENNING	
Afrika-spiritualiteit		5
Philip Tabane se musiek		5
Liedjies/Albums		2
Logiese aanbieding en struktuur van die opstel	<i>Uitstekend</i> <i>'n Inleiding en slot met 'n substansiële argument as inhoud van die opstel, is te bespeur.</i>	= 3 punte
	<i>Goed</i> <i>'n Inleiding en slot met 'n gangbare argument as inhoud van die opstel is te bespeur.</i>	= 2-2½ punte
	<i>Gemiddeld</i> <i>'n Inleiding en slot met 'n onbenullige slot as inhoud van die opstel, is te bespeur.</i>	= 1½ punte
	<i>Ondergemiddeld</i> <i>'n Inleiding en slot met 'n swak argument as inhoud van die opstel, is te bespeur.</i>	= 1 punt
	<i>Swak</i> <i>'n Enkel paragraaf: 'n opstelpoging wat nie werklik slaag nie.</i>	= ½ punt
	<i>Onaanvaarbaar</i> <i>Net die feite puntsgewys aangebied.</i>	= 0 punte
TOTAAL		15

[15]**TOTAAL AFDELING C: 50****OF**

AFDELING D: JAZZ

Nota aan die nasiener: Alhoewel hierdie nasienriglyne puntsgewys is, mag die leerders die vrae in volsinne beantwoord.

VRAAG 11

- 11.1 Verskeie opsies word as moontlike antwoorde op die volgende vrae gegee. Skryf slegs die letter (A–D) langs die vraagnommers (11.1.1 tot 11.1.5) neer, bv. 11.1.6 E.

Antwoord:

- 11.1 11.1.1 A
 11.1.2 B
 11.1.3 D
 11.1.4 D
 11.1.5 D

5 x 1

(5)

- 11.2 Dui aan of die volgende stellings oor vroue-mbaqanga-groepe WAAR of ONWAAR is. Skryf slegs 'waar' of 'onwaar' langs die vraagnommers (11.2.1 tot 11.2.3) neer.

Antwoord:

- 11.2.1 Waar
 11.2.2 Onwaar
 11.2.3 Waar

3 x 1

(3)

- 11.3 Noem DRIE stylkenmerke van Feya Faku se musiek.

Antwoord:

- Progressiewe en kontemporêre harmoniese taal
- Ritmiese elemente van tradisionele inheemse Afrika-musiek
- Koperblaasspeler (trompet en flugelhorn) met 'n warm en hartroerende klank
- Kombineer jazz met sy Xhosa musiekerfenis
- As solis speel hy gereeld saam met klein jazz ensembles

Enige DRIE

(3)

- 11.4 Met watter Suid-Afrikaanse jazz-styl assosieer jy die volgende?

Antwoord:

- 11.4.1 Marabi
 11.4.2 Nuwe jazz/jazz in ballingskap

2 x 1

(2)

11.5 Definieer enige TWEE van die volgende terme:

Antwoord:

- 11.5.1 Gebruik 'n alternatiewe akkoord as die een wat op die skeletpartituur (lead sheet) aangedui is (vervang akkoorde of herharmonisering)
- 11.5.2 Ritmies gesofistikeerde akkoordbegeleiding wat op die klavier of kitaar gespeel word deur gebruik te maak van spesifieke stemvoerings
- 11.5.3 Musiek wat op die ingewing van die oomblik tydens 'n uitvoering geskep word met betrekking tot voorafbestaande stimulus (akkoordprogressie, melodie, ens.)

2 x 1

(2)

11.6 Noem EEN Suid-Afrikaanse orkes wat met jazz in ballingskap geassosieer word.

Antwoord:

- Brotherhood of Breath
- Blue Notes
- Union of (South) Africa

1 mark

(1)

11.7 Voltooi die tabel hieronder deur die Makgonatsohle Band met die Manhattan Brothers te vergelyk. Skryf slegs die antwoord langs die vraagnommers (11.7.1 tot 11.7.4) neer.

Antwoord:

- 11.7.1 Sikliese harmoniese progressie: I – IV – V – I OF I – IV – I⁶₄ – V – I
- 11.7.2 Mbaqanga
- 11.7.3 Marabi
- 11.7.4 Doo Wop/Swing/Ragtime

4 x 1

(4)

[20]

VRAAG 12

Beskryf TWEE melodiese en DRIE ritmiese kenmerke wat *Banana ba Rustenburg* deur Spokes Mashiyane tipies van die kwêla-styl maak.

Antwoord:**Melodie**

- Melodie is gebaseer op die gebroke akkoordpatrone van die akkoorde in die sikliese progressie
- Melodie wat deur 'n solo blaasspeler gelei word: saksofoon (vroeëre musiek het die penniefluitjie gebruik)
- Melodie is herhalend maar ontwikkel later deur improvisasie

Ritme

- Jive/Swing-ritmes
- Herhalende gebruik van ritme dwarsdeur die lied
- Skiffle-agtige maatslag 
- Ritme word meedoënloos voorwaarts gedryf

<i>Enige TWEE antwoorde vir melodie</i> <i>Enige DRIE antwoorde vir ritme</i>
--

[5]**VRAAG 13**

Bespreek plaaslike en internasionale invloede op Zim Ngqaqana se musiekstyl.

Antwoord:**Plaaslik**

- Gevestig in Afrika inheemse klanke
- Vermeng tradisionele antieke Xhosa (en ander Afrika) ritmes en liedjies
- Beïnvloed deur Abdullah Ibrahim

Internasionaal

- Bevat verwysings na bv.:
 - Bop en funk
 - Samba- en tango-ritmes
 - Indiese en Westerse klassieke musiek
 - Vokale kantillerings
 - Noorweegse volkstradisies
- Progressiewe aanslag tot frasering en kadense om met internasionale praktyke te vereenselwig

<i>Enige kombinasie van plaaslike en internasionale invloede</i>
--

[5]

VRAAG 14

- 14.1 Identifiseer die uittreksel hieronder en die betrokke Suid-Afrikaanse sanger wat daarmee geassosieer word.

**Antwoord:**

- Lakutshon 'ilanga
- Miriam Makeba

2 punte

(2)

- 14.2 Beskryf hierdie lied met verwysing na die lirieke, stylkenmerke en spesifieke vokale kwaliteit wat aangewend word.

Antwoord:**Lirieke**

*When the sun sets
and the cows come back from grazing
I will think of you
When the moon rises
on the other side of the sea
and the birds return
I will look around to find you
in homes, on the streets,
in hospitals and jails -
until I find you*

- Gedurende apartheid het die vryheidsvegters verdwyn en die verlies van die geliefde word in die liedjie weergegee
- Die lirieke vertel 'n storie van iemand wat opsoek is na hul geliefde wat verdwyn het en beloof om hul te soek selfs wanneer die son ondergaan

Musiek-stylkenmerke

- Balladestyl wat gepas is om 'n storie te vertel
- Stadige tempo versterk die gevoel van verlange
- Begelei deur:
 - 'n klein jazz-ensemble (bas en kitaar),
 - comping op die kitaar
- Inleiding op die kitaar
- Jazz-invloede op uitvoeringspraktyk, bv. tydsduur, artikulasie en beklemtoning

Vokale kwaliteit

- Warm en afgeronde/gladde toon
- Hees/Smeulende karakter
- Vokale invloede wat herinner aan Ella Fitzgerald en Sarah Vaughan

3 punte

Maksimum van 1 punt vir elke aspek

(3)
[5]

VRAAG 15

Cape jazz is 'n unieke jazz-styl wat internasionaal erken word.

Skryf 'n opstel oor die Suid-Afrikaanse kenmerke wat Cape jazz herkenbaar maak en motiveer waarom Abdullah Ibrahim se musiek 'n uitstekende voorbeeld van hierdie styl is. Verwys na EEN van sy liederes/albums in jou antwoord.

Voorbeeld van 'n inleiding

Cape jazz is 'n mengsel van ghoema, Kaapse klopse, kerkorkeste, langarm, Afrika- en Westerse musiek om 'n tipiese Cape jazz klank te skep wat aanvaar word as deel van die internasionale jazz toneel.

Antwoord:

Suid-Afrikaanse kenmerke	Abdullah Ibrahim se musiek
<ul style="list-style-type: none"> • Slawe-volksliedere • Kaap-Maleier liederes • Khoisan liederes • Kerkliedere • Volksliedagtige harmonieë • Kaapse dansorkeste 	<ul style="list-style-type: none"> • Weerspieël die bedrukte gemoedstemming • Komiese elemente • Afgaande melodiese beweging • Stadig, ernstige, gelykmatige metrum van gesange, bv. <i>The Wedding</i> • Homofoniese tekstuur • Saksofoon langarm dansmusiek
<ul style="list-style-type: none"> • Afrika en amaXhosa musiek 	<ul style="list-style-type: none"> • Ritmiese eienskappe van isiXhosa spraakritme • Herhalende frases/roep en antwoord eienskappe • Ostinato-eienskappe • Mbira-agtige toon
<ul style="list-style-type: none"> • Mars/Kerkorkeste 	<ul style="list-style-type: none"> • Gebruik van koperbaasinstrumente en saksofoon
<ul style="list-style-type: none"> • Marabi musiek • Township jive 	<ul style="list-style-type: none"> • Klawerbord word beklemtoon • Ragtime en swing invloede • Marabi groove en harmoniese progressie, bv. <i>Mannenber</i>
<ul style="list-style-type: none"> • Kwêla 	<ul style="list-style-type: none"> • Improvisatoriese karakter • Roep en antwoord
<ul style="list-style-type: none"> • Straatkarnaval parade • Banjo- en kitaarklank • Saksofoonklank 	<ul style="list-style-type: none"> • Kaapse klopse/Ghoema maatslag • Harmoniese instrumente vir die begeleiding • Tipiese nasale kwaliteit en vibrato op die frase-eindes
<ul style="list-style-type: none"> • Goema polsslag  	<ul style="list-style-type: none"> • 'n Mengsel van ghoema en swing • Stadige ghoema tromslag, bv. <i>Mannenber</i>

Lied/album:

- *Mannenber*
- *The Wedding*

Voorbeeld van 'n slot

Abdullah Ibrahim se musiek, met 'n verskeidenheid van Suid-Afrikaanse eienskappe, het reeds Cape jazz as 'n internasionale jazz-vorm gevestig.

Die opstel sal volgens die kriteria hieronder nagesien word.

KRITERIA		MARK ALLOCATION	
Suid-Afrikaanse kenmerke			5
Abdullah Ibrahim se musiek			6
Lied/Album			1
Logiese aanbieding en struktuur van die opstel	<i>Uitstekend</i> <i>'n Inleiding en slot met 'n substansiële argument as inhoud van die opstel, is te bespeur.</i>	= 3 punte	3
	<i>Goed</i> <i>'n Inleiding en slot met 'n gangbare argument as inhoud van die opstel is te bespeur.</i>	= 2-2½ punte	
	<i>Gemiddeld</i> <i>'n Inleiding en slot met 'n onbenullige argument as inhoud van die opstel, is te bespeur.</i>	= 1½ punte	
	<i>Ondergemiddeld</i> <i>'n Inleiding en slot met 'n swak argument as inhoud van die opstel, is te bespeur.</i>	= 1 punt	
	<i>Swak</i> <i>'n Enkel paragraaf: 'n opstelpoging wat nie werklik slaag nie.</i>	= ½ punt	
	<i>Onaanvaarbaar</i> <i>Net die feite puntsgewys aangebied.</i>	= 0 punte	
TOTAAL			15

[15]**TOTAAL AFDELING D: 50****OF**

AFDELING E: WESTERSE KUNSMUSIEK (WKM)

Nota aan die nasiener: Alhoewel hierdie nasienriglyne puntsgewys is, mag die leerders die vrae in volsinne beantwoord.

VRAAG 16

- 16.1 Verskeie opsies word as moontlike antwoorde op die volgende vrae gegee. Skryf slegs die letter (A–D) langs die vraagnommers (16.1.1 tot 16.1.5) neer, bv. 16.1.6 E.

Antwoord:

- 16.1.1 D
16.1.2 B
16.1.3 D
16.1.4 D
16.1.5 C

5 x 1

(5)

- 16.2 Dui aan of die volgende stellings oor die ontwikkeling van opera WAAR of ONWAAR is. Skryf slegs 'waar' of 'onwaar' langs die vraagnommers (16.2.1 tot 16.2.3) neer.

Antwoord

- 16.2.1 Onwaar
16.2.2 Waar
16.2.3 Onwaar

3 x 1

(3)

- 16.3 Verduidelik die term *simfoniese gedig*.

Antwoord:

'n Orkestrale, ($\frac{1}{2}$) Romantiese, ($\frac{1}{2}$) enkeldelige ($\frac{1}{2}$) werk met 'n buite-musikale program ($\frac{1}{2}$) (en 'n beskrywende titel)

4 x $\frac{1}{2}$

(2)

- 16.4 Voltooi die tabel hieronder oor die Romantiese kenmerke van Mendelssohn se *Hebrides Overture*. Skryf slegs die antwoord langs die vraagnommers (16.4.1 tot 16.4.3) neer.

Antwoord:

- 16.4.1 Vergrote dinamiese omvang (*pp* tot *ff*)
16.4.2 Beskrywende titel en subtitel: Hebrides Overture, Fingal se Grot (Die Eensame Eiland)
16.4.3 Lang liriese melodieë met 'n individuele melodiese styl

3 x 1

(3)

- 16.5 Die Mannheim-skool het 'n betekenisvolle rol in die ontwikkeling van verskeie komposisionele tegnieke gespeel. Noem enige DRIE van hierdie tegnieke.

Antwoord:

- Die Mannheim Vuurpyl ('n flinke, stygende arpeggio-figuur met 'n meegaande crescendo wat dien as melodie)
- Die Mannheim Roller ('n uitgebreide crescendo met meegaande tremolo-effekte)
- Die Mannheim Sug (dalende pare van twee legato-gebinde note)
- Die Mannheim Voëls (nabootsing van voëlkwetter deur die gebruik van trillers in die musiek)
- Die skielike cresc/decresc vir die hele orkes
- Die Mannheim Klimaks ('n energieke seksie musiek waar al die instrumente verdwyn behalwe die strykers, gewoonlik voorafgegaan deur 'n Mannheim Crescendo)
- Die Mannheim Algehele Fermata waar alle spel gestaak word vir 'n paar oomblikke, wat totale stilte tot gevolg het waarna die spel hervat word op dieselfde intensiteitsvlak as voor die onderbreking.
- Skielike aksente: *sf* of *sfp*

DRIE korrekte antwoorde
Nie meer as EEN punt vir dinamiek

(3)

- 16.6 Beskryf in jou eie woorde wat Beethoven se *Pastorale Simfonie* uitbeeld.

Antwoord:

- Daar is klankskildering van 'n grootskaalse landelike omgewing waaring verskillende tonele voor die gees geroep deur die gebruik van orkestrale musiek
- Nostalgieuse wandeling geïnspireer deur die herinneringe aan die skoonheid en krag van die natuur en mense se reaksie daarop

EEN korrekte antwoord

(1)

- 16.7 Voltooi die tabel hieronder deur die ontbrekende inligting oor die vierde beweging van *Beethoven se Simfonie Nr. 6* in te vul.

PROGRAMMATIESE INHOUD	MUSIKALE VOORSTELLING
Ligte reën	16.7.1
16.7.2	Tremolo op die kontrabas en timpani
Weerligstrale	16.7.3

Antwoord:

- 16.7.1 Staccato *pp* agstenote in die strykers
 16.7.2 Naderende donderweer
 16.7.3 Stygende arpeggios in die viole

3 x 1

(3)

[20]

VRAAG 17

Skryf 'n paragraaf waarin jy die struktuur en betrokke toonsoorte van rondovorm beskryf.

Antwoord:**Struktuur**

- ABACA (eenvoudige 5-delige rondo) of ABACABA (7-delige rondo-vorm)
- 'n Stuk begin met 'n refrein (A-seksie), afwisselende episodes (B- en C-seksie) word tussen die wederkerende A-seksies gehoor. Die werk kan met 'n koda eindig
- Elke nuwe seksie (B en C) kontrasteer met die materiaal van die A-seksie

Gebruik van toonsoorte

- Die refrein (A-seksie) is altyd in die tonika-tonsoort
- Episodes is in nabygeleë toonsoorte (dominant, subdominant, relatiewe majeur of mineur) of in die parallelle majeur of mineur toonsoort

Enige DRIE antwoorde vir struktuur
Enige TWEE antwoorde vir die gebruik van toonsoorte

[5]**VRAAG 18**

Skryf 'n paragraaf oor die vyfde beweging van *Beethoven se Simfonie Nr. 6*.

Verwys na die volgende aspekte: titel, vorm, tempo-aanduiding, gebruik van openingsmotief en instrumentasie.

Antwoord:**Titel**

- *Herderslied (Gelukkige en dankbare gevoelens na die storm)*
- *Frohe und dankbare Gefühle nach dem Sturm*

Vorm

- Sonate rondo-vorm

Tempo

- Allegretto

Gebruik van die openingsmotief

- Die Alpehoring word op die horing en klarinet nageboots
- Hoofmelodie word in die eerste vier mate gehoor, met 'n stadige tremolo-begeleiding
- Openingsmotief roep 'n pastorale stemming voor die gees (6/8; F majeur)

Instrumentasie

- Standaard Klassieke Orkes

5 punte
Maksimum van 1 punt vir elke aspek

[5]

VRAAG 19

19.1 Identifiseer die komponis en werk waaruit die volgende uittreksel kom:



Antwoord:

Felix Mendelssohn, Hebrides Overture

2 punte

(2)

19.2 Noem waar hierdie uittreksel in die werk voorkom. Beskryf hoe die motief in die opeenvolgende vier mate gebruik word.

Antwoord:

- Dit is die openingmotief van die konsertouverture
- Die motief word herhaal en as sekwense aangebied (in die mate wat volg)
- Die artikulasie asook die register en instrumentasie verander op sekere plekke
- Die motief verskyn in B mineur, word dan vlugtig in D majeur, en dan in F# mineur aangebied
- Dit is die bousteenmotief van die eerste onderwerp (sonatevorm) wat die hele werk as 'n eenheid saambind

Enige DRIE = 3 punte

(3)

[5]

VRAAG 20

In die opera, *Die Towerfluit*, kontrasteer Mozart opgewekte karakters met ernstiger karakters.

Skryf 'n opstel waarin jy bespreek hoe die karakters Papageno en Sarastro gekontrasteer word. Toon die kontras met verwysing na die musikale eienskappe van die volgende arias:

- *Der Vogelfänger bin ich ja (Ja, ek is die Voëlvanger)*
- *O Isis und Osiris*

Antwoord:

Voorbeeld van 'n inleiding

In *Die Towerfluit* is die twee karakters, Papageno and Sarastro, totale teenpole ten opsigte hulle karakters en die tipe musiek wat hulle in die arias sing.

	KARAKTER	MUSIKALE-EIENSKAPPE
Papageno <i>Der Vogelfänger bin ich ja</i>	<ul style="list-style-type: none"> Nederige werk van 'n voëlvanger 	<ul style="list-style-type: none"> Papageno speel 'n fluit Baritonstem Yl orkesbegeleiding
	<ul style="list-style-type: none"> Eenvoudige karakter word voorgehou as landvolk/gewone mense 	<ul style="list-style-type: none"> Eenvoudige toonsoort van G majeur, anders as die hooftonsoort van E-mol majeur Matige tempo, nie tegnies uitdagend Sing 'n onopgesmukke volksliedagtige melodie
	<ul style="list-style-type: none"> Ongekunstelde, lighartige, komiese en vermaaklike persoonlikheid 	<ul style="list-style-type: none"> Gebruik melodiese versiering Spronge in die melodie verklank 'n positiewe karakter Eenvoudige, diatoniese harmonie wat meestal primêre akkoorde gebruik
	<ul style="list-style-type: none"> Roep 'n oop, ongekunstelde, vriendelike atmosfeer voor die gees 	<ul style="list-style-type: none"> Duidelike frases bestaande uit 'n 4-maat struktuur Homofoniese tekstuur bevestig simplistiese atmosfeer Strofiese vorm met duidelike kadense tipies van volksmusiek
Sarastro <i>O Isis und Osiris</i>	<ul style="list-style-type: none"> Opregte professie as tempelpriester 	<ul style="list-style-type: none"> Basstem – swaarvoetig en diep Koorinleiding (met operakoor)
	<ul style="list-style-type: none"> Stabiele karakter wat in 'n verantwoordelike leiersposisie is 	<ul style="list-style-type: none"> F majeur dui plegtigheid en kalm atmosfeer aan Stadige tempo – herbevestig kalmte Duidelike frases bring balans wat die kalm wysheid bevestig Lae stemomvang
	<ul style="list-style-type: none"> Adellik en waardig Hoëpriester van wysheid, verteenwoordig stabiliteit en morele inbors 	<ul style="list-style-type: none"> Homofoniese tekstuur (vierstemmige gesang): gewyde inslag en harmoniese stabiliteit Strofiese vorm wat chromatiese harmonie insluit om diepte aan die karakter te gee
	<ul style="list-style-type: none"> Roep 'n gedrae, plegtige gereserveerde en meer berekende stemming voor die gees 	<ul style="list-style-type: none"> Yl orkesbegeleiding Legato, trapsgewyse melodie (onversier)

Voorbeeld van 'n slot

Papageno en Sarastro se arias toon wye kontras van karakter en stemming in Die Towerfluit, aan.

Die opstel sal aan die hand van die volgende kriteria nagesien word:

KRITERIA	PUNTETOEKENNING	
Papageno: <i>Der Vogelfänger bin ich ja</i>	DRIE karaktereienskappe wat ooreenstem met DRIE musikale eienskappe	6
Sarastro: <i>O Isis und Osiris</i>	(3 x 2 vir twee karakters)	6
Logiese uiteensetting en struktuur van die opstel	<i>Uitstekend</i> 'n Inleiding en slot met 'n substansiële argument as inhoud van die opstel, is te bespeur.	= 3 punte
	<i>Goed</i> 'n Inleiding en slot met 'n gangbare argument as inhoud van die opstel is te bespeur.	= 2-2½ punte
	<i>Gemiddeld</i> 'n Inleiding en slot met 'n onbenullige argument as inhoud van die opstel, is te bespeur.	= 1½ punte
	<i>Ondergemiddeld</i> 'n Inleiding en slot met 'n swak argument as inhoud van die opstel, is te bespeur.	= 1 punt
	<i>Swak</i> 'n Enkel paragraaf: 'n opstelpoging wat nie werklik slaag nie.	= ½ punt
	<i>Onaanvaarbaar</i> Net die feite puntsgewys aangebied.	= 0 punte
TOTAAL		15

[15]

TOTAAL AFDELING E: 50
GROOTTOTAAL: 120