GASVRYHEIDSTUDIES

Gasvryheidstudies is 'n opwindende studierigting by PNHS.
Gasvryheidstudies is 'n dinamiese vak waar leerders vaardighede tydens praktiese klasse aanleer. Tydens restaurantaande berei die sjefs voedsel keuring en kreatief voor wat dan deur die kelners aan die gaste bedien word.

U kind gaan in hierdie vak praktiese en praktykgerigte vaardighede aanleer wat dit vir hom/haar moontlik sal maak om na graag 12 die beroepwêreld te betree. Entrepreneurskap in die voedselbedryf word ook ontwikkel.

Dit is 'n universiteitstoelatingsvak

Ons streef daarna om 'n 100 % slaagsyfer te behaal vir gr 10 tot gr 12.



ONTMOET DIE GASVRYHEIDSTUDIEPERSONEEL

MEV J DE BEER



MEV M DU PLESSIS



MEJ M. COETZEE



MEV L. MATLOU



GASVRYHEIDSTUDIESPERSONEEL

Die Gasvryheidpersoneel pas vakkennis toe tydens teorie periodes en oefen vaardighede tydens praktiese klasse.

Die personeel streef hul daarna toe om op hoogte te bly van hul vakkennis en woon gereeld werkswinkels by waar hul voorsien word van onderrigvaardighede.











10 BEROEPE

Maak Gasvryheidstudies deel van jou vakkeuse en toekoms!



1. Voedingskundige



2. Sjef | Privaat Sjef

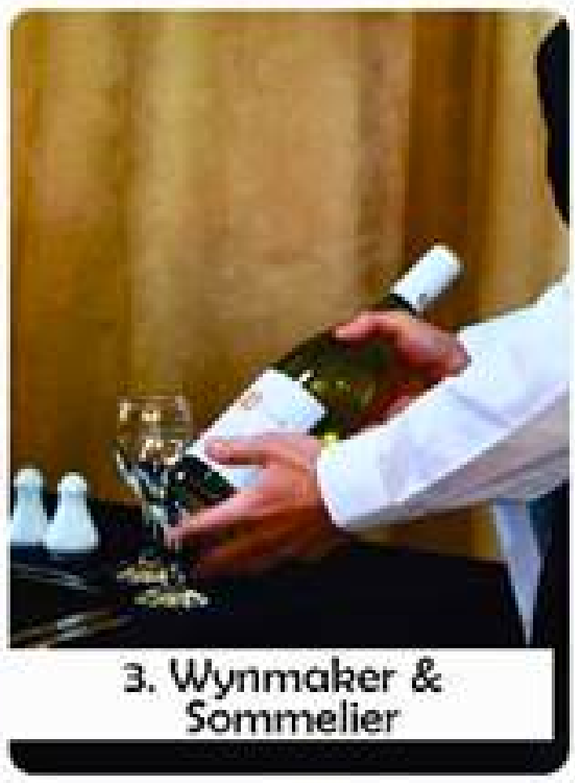

3. Wynmaker & Sommelier



4. Kelner



5. Finansies & Boekhouding



6. Voedselfotograaf



7. Webjoernaalskrywer "Blogger"



8. Onderwys



9. Voedselkritiek



10 Voedsel en Drank Bestuurder

WAT HET JY NODIG

Daar is geen spesiale vereistes nie,enige leerder met 'n passie en liefde vir kulinêre kookkuns sal aanklank vind in die vak.
Uniforms (sjefbaadjie,voorskoot en sjefhoed) word in gr.10 deur die leerders aangekoop en word tot gr.12 vir alle praktiese doeleindes gebruik.
Klasgetalle word beperk sodat leerders praktiese opdragte funksioneel kan uitvoer.

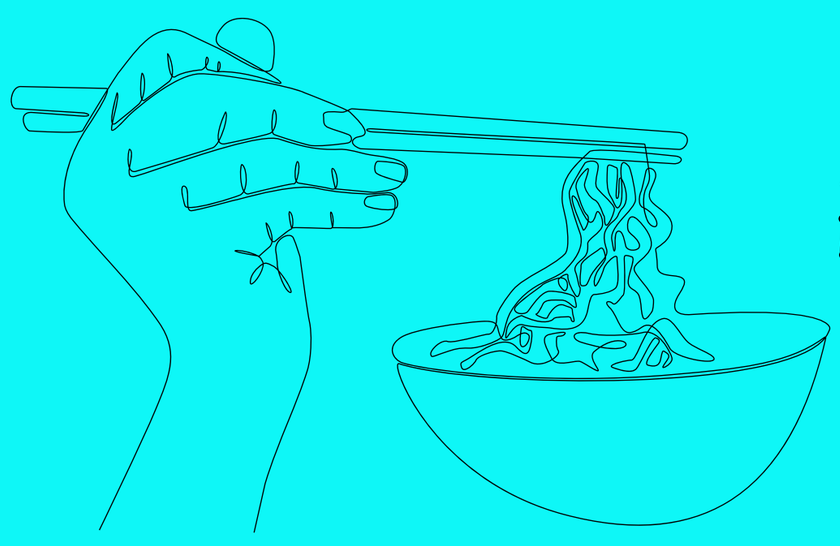

Sjefuniform
BAIE entoesiasme
Passievol
Hardwerkend
Kreatief

Doen jou deel en vorm deel van 'n suksesvolle span wat jou gaan toerus met ervaring en vaardighede

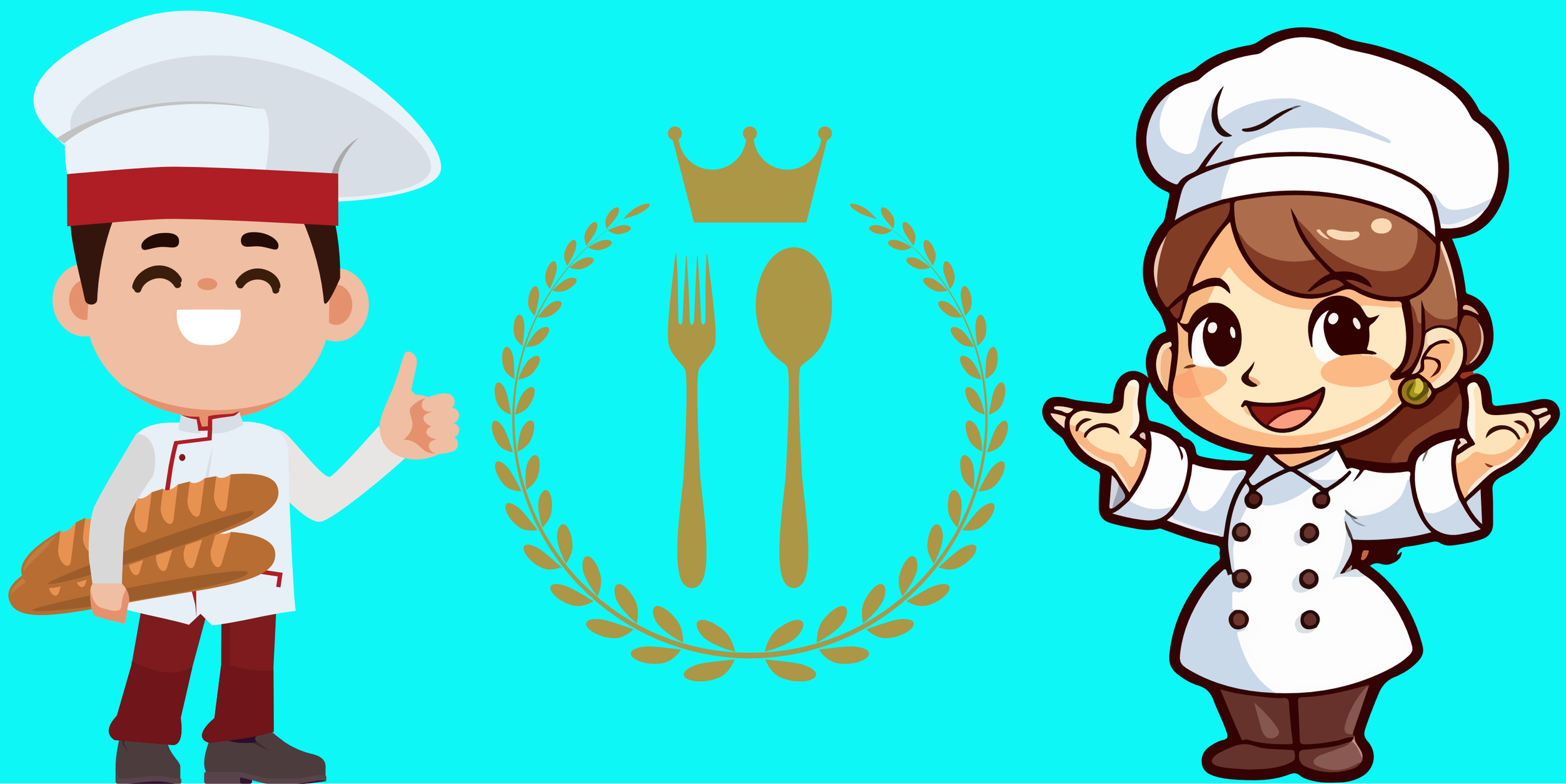

VAKAKTIWITEITE

Daar is 'n verpligte praktiese periode wat weekliks geskied waar die leerders alreeds voorskool mag begin en naskool mag aangaan.

Tydens die praktiese klasse oefen die leerders praktiese vaardighede wat dan tydens hul praktiese eksamen (PAT -restaurantaande) getoets word.

FUNKSIE EN ONTHAALRAAD

Hierdie leerders en assisstente help met spyseniering en bediening tydens funksies by die skool.



Terugblik op 2026.

GASVRYHEIDSTUDIES
SJEF VAN DIE KWARTAAL 2
GRAAD 10

Chanellé Henning



Leané Botes



Megan Olwagen



Marné Schoeman



GASVRYHEIDSTUDIES
SJEF VAN DIE KWARTAAL 2
GRAAD 11

Lidia Botha



Briana Silvo



Lucille Zengel



GASVRYHEIDSTUDIES
SJEF VAN DIE KWARTAAL 2
GRAAD 12

Faith Mantsho



Chénique Malan



Megan Wilson



INTERNE VASVRA 2026

KWARTAAL 1 WENNERS



1 STE: MICHAEL DE VILLIERS

2 DE: DEHAN JOUBERT

3 DE: JAYDEN DE VILLIERS

DE OUDE WAPAD RESTAURANT





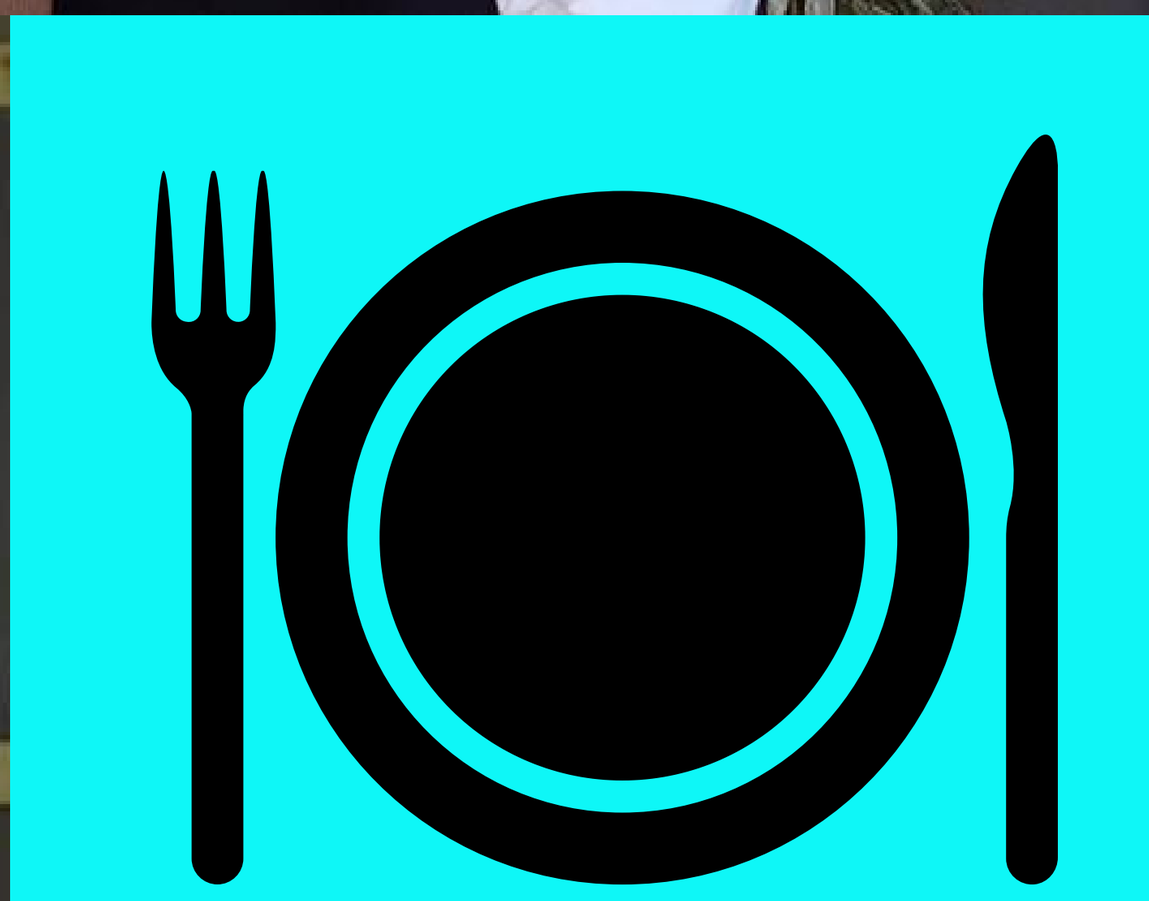



GRAAD 11 HIGH TEA









GRAAD 12
RESTAURANTAANO









GASVRYHEIDSTUDIES INSTAPPIES STEYNS CULINARY SCHOOL





GASVRYHEIDSTUDIES UITSTAPPIES

GRAAD 11

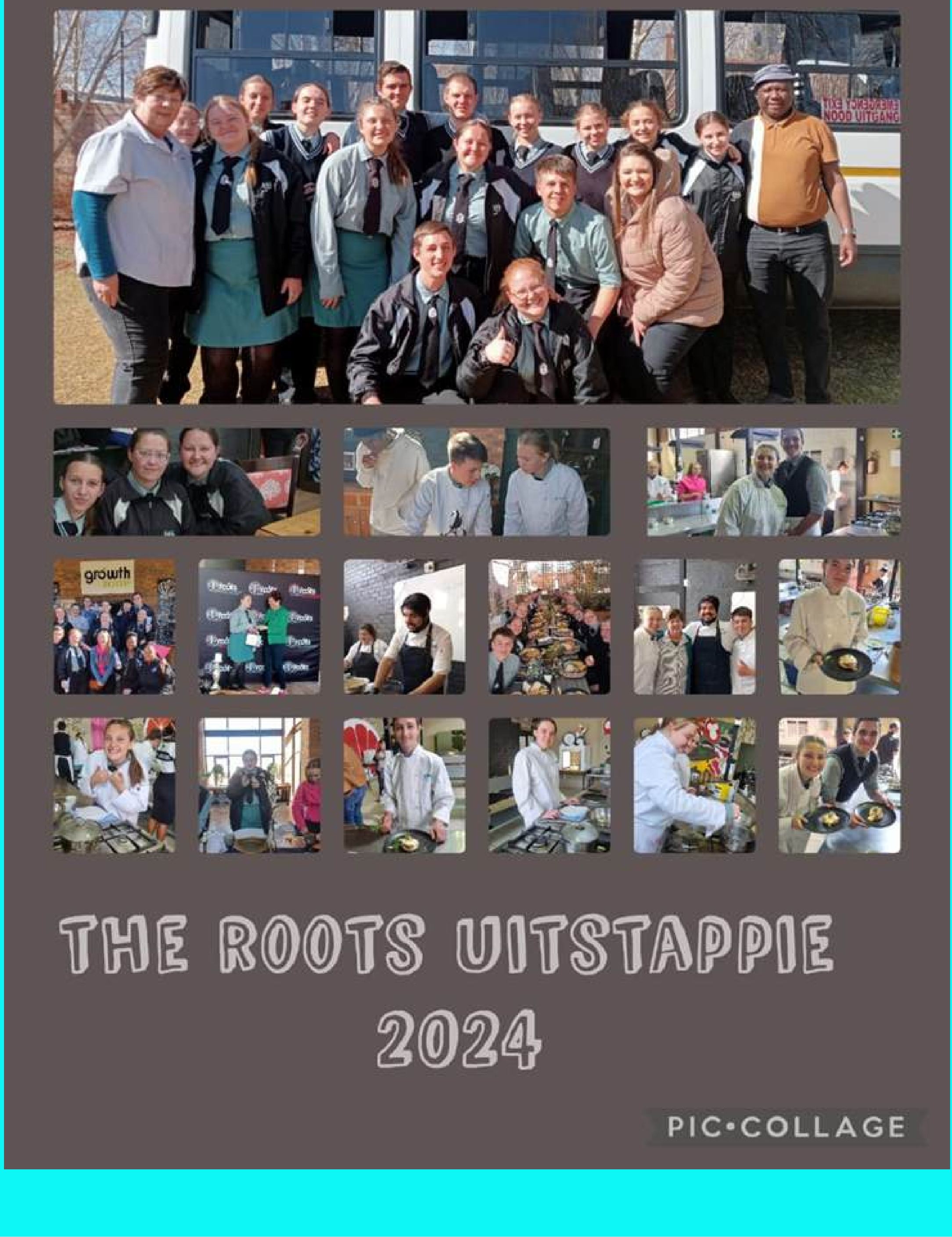

GASVRYHEIDSTUDIES UITSTAPPIES

GRAAD 12

INTERNATIONAL HOTEL SCHOOL



DEMONSTRASIES

Baie dankie Busy Bee vir die opsny van die Bees- en Skaapkarkas vir die Graad 12



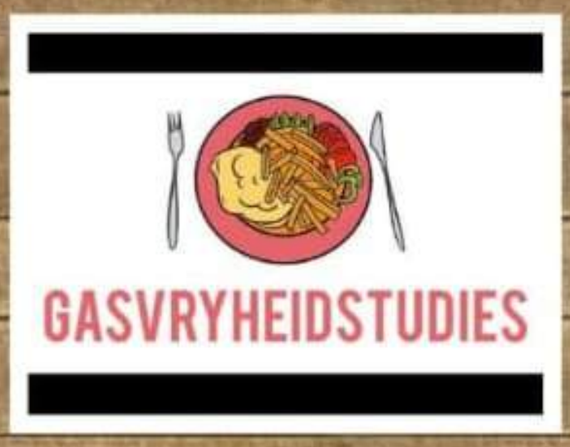















DEMONSTRASIES

Baie dankie Johan van Wyk dat jy ons leerders kom verduidelik het hoe rekenaars in die Gasvryheidsbedryf gebruik word.



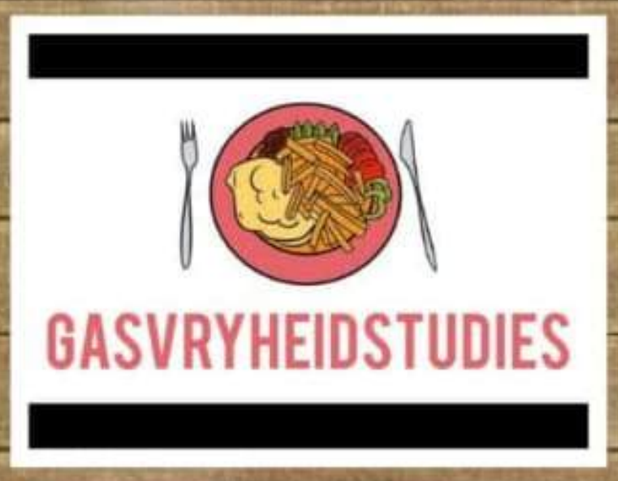





Baie dankie Johan Van Wyk dat jy ons leerders kom verduidelik het hoe rekenaars in die Gasvryheidsbedryf gebruik word.

DEMONSTRASIES



DEMONSTRASIES



OPEDAG 2026


Welkom by
GASVRYHEIDSTUDIES
Wilhan
Wilhan
Wilhan

OPEDAG 2025



Hoërskool Pretoria-Noord



OPEDAG 2024



WAAR IS ONS GASVRYHEIDSTUDIES LEERDERS?

Mariska Coetzee sjef diploma en is tans die Gasvryheidstudies assistent by PNHS





TROTS

WAAR IS ONS GASVRYHEIDSTUDIES LEERDERS?

Juf de Beer se eerste Gasvryheidstudies matriekulant leerder in 2008. Nathan Johann Robinson.
"Executive chef " by "The Roots Lifestyle Center"



TROTS

WAAR IS ONS GASVRYHEIDSTUDIES LEERDERS?

Kamogelo werk tans by Sondela waar hy ook sy sjef diploma voltooi het



TROTS

WAAR IS ONS GASVRYHEIDSTUDIES LEERDERS?

Betty Moshidi is tans 'n "Executive Chef" by Mhondoro Safari Villa en Lodge



TROTS

WAAR IS ONS GASVRYHEIDSTUDIES LEERDERS?

Zuane het is 2025 gradeer in die beroep "Hospitality Management"



TROTS

WAAR IS ONS GASVRYHEIDSTUDIES LEERDERS?

Zander Kruger het in 2023 matrukileer en studeer tans "Hospitality Management"



ITROITS

SPANWERK

As ons moeg raak dra ons mekaar

